

PLANTA ESTRUCTURAL 1ER NIVEL ELEV 6.10 M- EDIFICIO DE AULAS DES AGROPECUARIA
 ESC 1:100

B

A

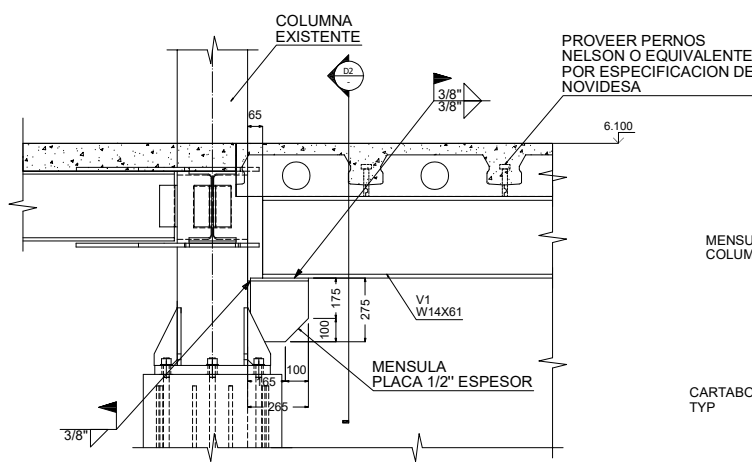

DETALLE D1
 (ESCALA 1:15)

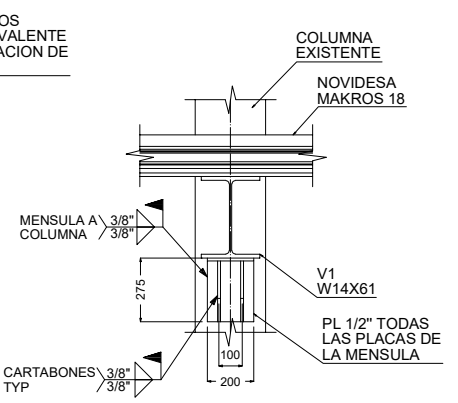

DETALLE D2
 (ESCALA 1:15)

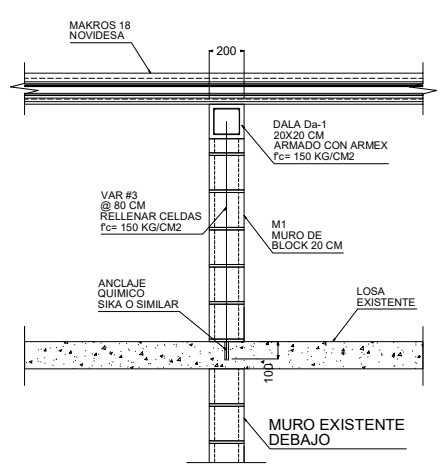

M1 CONDICION 1
 (ESCALA 1:20)

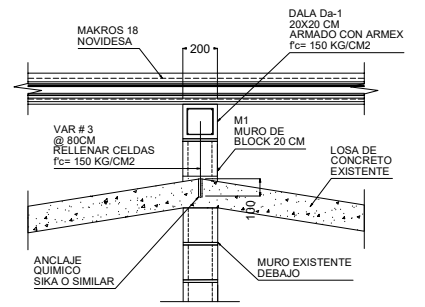

M1 CONDICION 2
 (ESCALA 1:20)

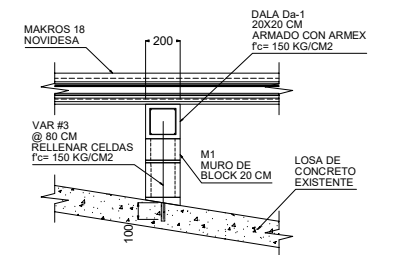

M1 CONDICION 3
 (ESCALA 1:20)



UNIVERSIDAD AUTONOMA DE CHIHUAHUA

M. LUIS ALFONSO RIVERA CAMPOS
 LIC. MARIANO TORRES VEGA
 AULAS DES AGROPECUARIO
 M. LUIS ALFONSO RIVERA

NOTAS DE PROYECTO
 1. NO TOMAR MEDIDAS CON ESCALIMETRO, LAS COTAS IRAN AL DIBUJO.
 2. LAS DIMENSIONES ESPECIFICADAS EN ESTE PLANO ESTAN DADAS EN METROS A MENOS QUE SE INDIQUE LO CONTRARIO.
 3. CUALQUIER MODIFICACION A ESTE PLANO, DEBERA SER AUTORIZADA POR EL ARQUITECTO DISEÑADOR Y SUS INGENIEROS ESPECIALISTAS.
 4. LA INFORMACION CONTENIDA EN ESTE PLANO ES PROPIEDAD PRIMARIA DEL DISEÑADOR ARQUITECTO Y DE SUS INGENIEROS ESPECIALISTAS.
 5. LOS DISEÑOS VERIFICADOS EN ESTE PROYECTO ESTAN BASADOS EN LAS SIGUIENTES NORMAS:
 1.- REGLAMENTO DE CONSTRUCCION PARA EL MANEJO DE OBRAS.
 2.- AMERICAN CONCRETE INSTITUTE (AC 318-14).

NOTAS / SELLOS

DIBUJO: Ing. Daniel Roberto Morales Contreras
 CED.PROF. 11580430

FECHA: 4/OCT/2025

REVISO: Ing. Daniel Roberto Morales Contreras

FECHA: 4/OCT/2025

FORMA:

SERIE DE PLANOS
 DES AGROPECUARIA
 UACH

ESCALA INDICADA ACOTACIONES M

PLANTA ESTRUCTURAL
 ACTUALIZADA NIVEL 1

NUMERO DE PLANO EDICION

ES-11 0



UNIVERSIDAD AUTÓNOMA DE CHIHUAHUA

M. LUIS ALFONSO RIVERA CAMPOS

LIC. MARIANO TORRES VEGA

BODEGA DE FACULTAD DE ODONTOLOGIA

M. LUIS ALFONSO RIVERA

NOTAS DE PROYECTO
 1.- NO TOMAR MEDIDAS CON ESCALIMETRO, LAS COTAS IRON AL DIBUJO.
 2.- LAS DIMENSIONES ESPECIFICAS EN ESTE PLANO ESTAN DADAS EN METROS A MENOS QUE SE INDIQUE LO CONTRARIO.
 3.- CUALQUIER MODIFICACION A ESTE PLANO DEBE ESTAR AUTORIZADA POR EL ARQUITECTO DISEÑADOR Y SUS INGENIEROS ESPECIALISTAS.
 4.- LA INFORMACION CONTENIDA EN ESTE PLANO ES PROPIEDAD PRIVADA DEL DISEÑADOR INGENIEROS TORRES Y DE SUS INGENIEROS ESPECIALISTAS.
 5.- LOS DISEÑOS HECHOS EN ESTE PROYECTO ESTAN BASADOS EN LAS SIGUIENTES NORMAS:
 1.- REGLAMENTO DE CONSTRUCCION PARA EL MUNICIPIO DE CHIHUAHUA.
 2.- AMERICAN CONCRETE INSTITUTE (ACI 318-14).

NOTAS ESTRUCTURALES
 1.- PARA ELEMENTOS CONCRETOS, USAR $f_c = 200 \text{ kg/cm}^2$, SALVO QUE SE INDIQUE LO CONTRARIO. CAPTULO 19 REGLAMENTO AL TITULO 19.2.1, 19.3.1 Y ANEXOS B.
 2.- ACERO REFORZO $f_y = 200 \text{ kg/cm}^2$.
 3.- NO SE DEBE INGRESAR EL ACERO DE REFORZO MAS DEL 3% EN UNA MISMA SECCION.

TABLA DE VARILLAS

VARILLAS	ϕ	Lt. (cms)
1	10	100
2	12	100
3	16	100

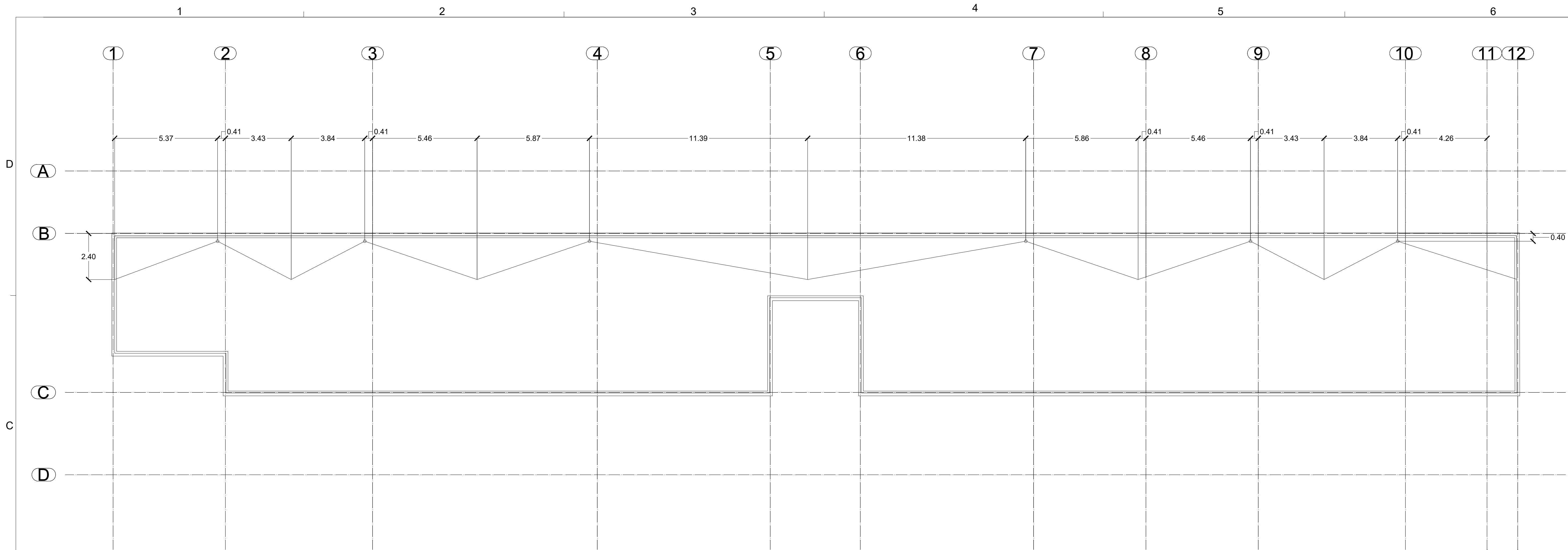

PLANTA AZOTEA 3ER NIVEL ELEV 16.0 M- EDIFICIO DE AULAS DES AGROPECUARIA
 ESC 1:100

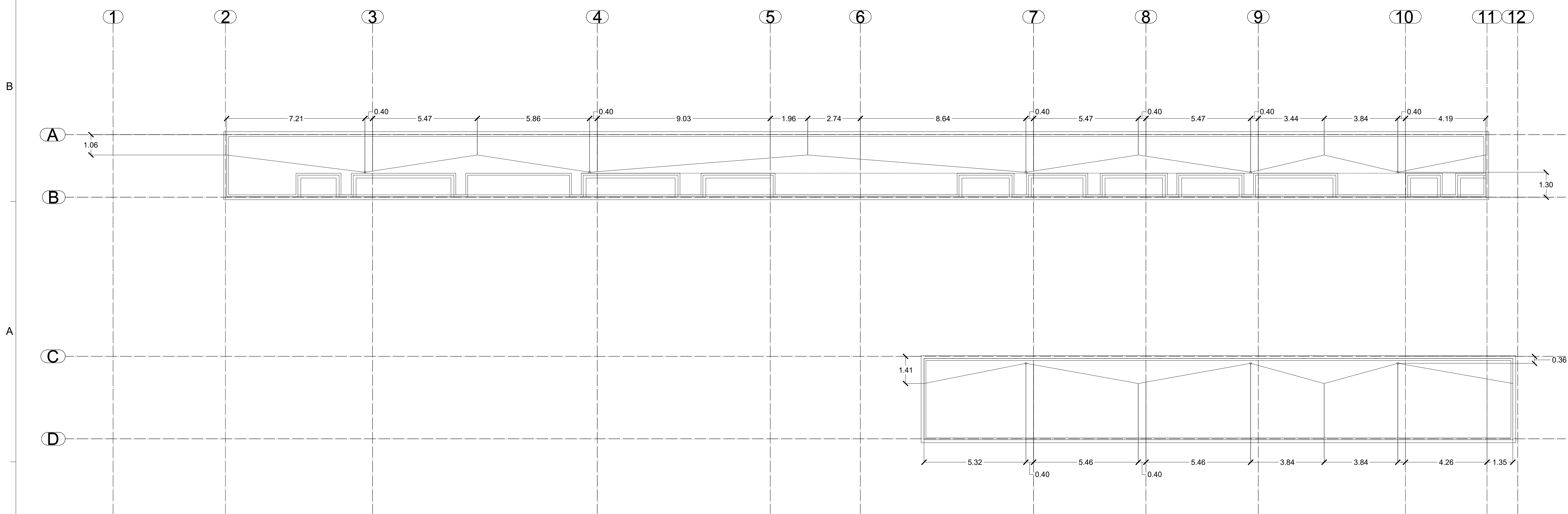

PLANTA AZOTEA NIVEL 2.5 ELEV 14.74 M ARMADO DE LOSA MACIZA - EDIFICIO DE AULAS DES AGROPECUARIA
 ESC 1:100

DIBUJO:

FECHA: 11/DIC/23

REVISO:

FECHA: 11/DIC/23

FIRMA:

SERIE DE PLANOS
DES AGROPECUARIA UACH

ESCALA INDICADA ACOTACIONES M

NOMBRE DEL PLANO
 PLANTA ESTRUCTURAL NIVEL 2.5 ELEV 14.74M

NUMERO DE PLANO EDICION

AZ-01 1
 01/13/2024



UNIVERSIDAD AUTÓNOMA DE CHIHUAHUA

M. LUIS ALFONSO RIVERA CAMPOS

LIC. MARIANO TORRES VEGA

BODEGA DE FACULTAD DE ODONTOLOGIA

M. LUIS ALFONSO RIVERA

NOTAS DE PROYECTO

- 1.- NO TOMAR MEDIDAS CON ESCALIMETRO, LAS COTAS SEEN AL DIBUJO.
- 2.- LAS DIMENSIONES ESPECIFICADAS EN ESTE PLANO ESTAN DADAS EN METROS A MENOS QUE SE INDIQUE LO CONTRARIO.
- 3.- CUALQUIER MODIFICACION A ESTE PLANO DEBE ESTAR AUTORIZADA POR EL ARQUITECTO DISEÑADOR Y SUS INGENIEROS ESPECIALISTAS.
- 4.- LA INFORMACION CONTENIDA EN ESTE PLANO ES PROPIEDAD PRIVADA DEL DISEÑADOR INGENIERANDO Y DE SUS INGENIEROS ESPECIALISTAS.
- 5.- LOS DISEÑOS HECHOS EN ESTE PROYECTO ESTAN BASADOS EN LAS SIGUIENTES NORMAS:
 - 1.- REGLAMENTO DE CONSTRUCCION PARA EL MUNICIPIO DE CHIHUAHUA.
 - 2.- AMERICAN CONCRETE INSTITUTE (ACI 318-14).

NOTAS ESTRUCTURALES

- 1.- PARA ELEMENTOS CONCRETOS, USAR EL MENOR CONCRETO $f_c=200 \text{ kg/cm}^2$, SALVO QUE SE INDIQUE LO CONTRARIO, CANTIDAD Y REGLAMENTO APLICABLES 19.2.1, 19.3.1 Y ANEXOS B.
- 2.- ACERO REFUERZO $f_y=4200 \text{ kg/cm}^2$.
- 3.- NO SE DEBE TRASLAPAR EL ACERO DE REFUERZO MAS DEL 30% EN UNA MISMA SECCION.

TABLA DE VARILLAS

VARILLAS	#	Lt. (cms)
1	10#	100
2	10#	100
3	10#	100

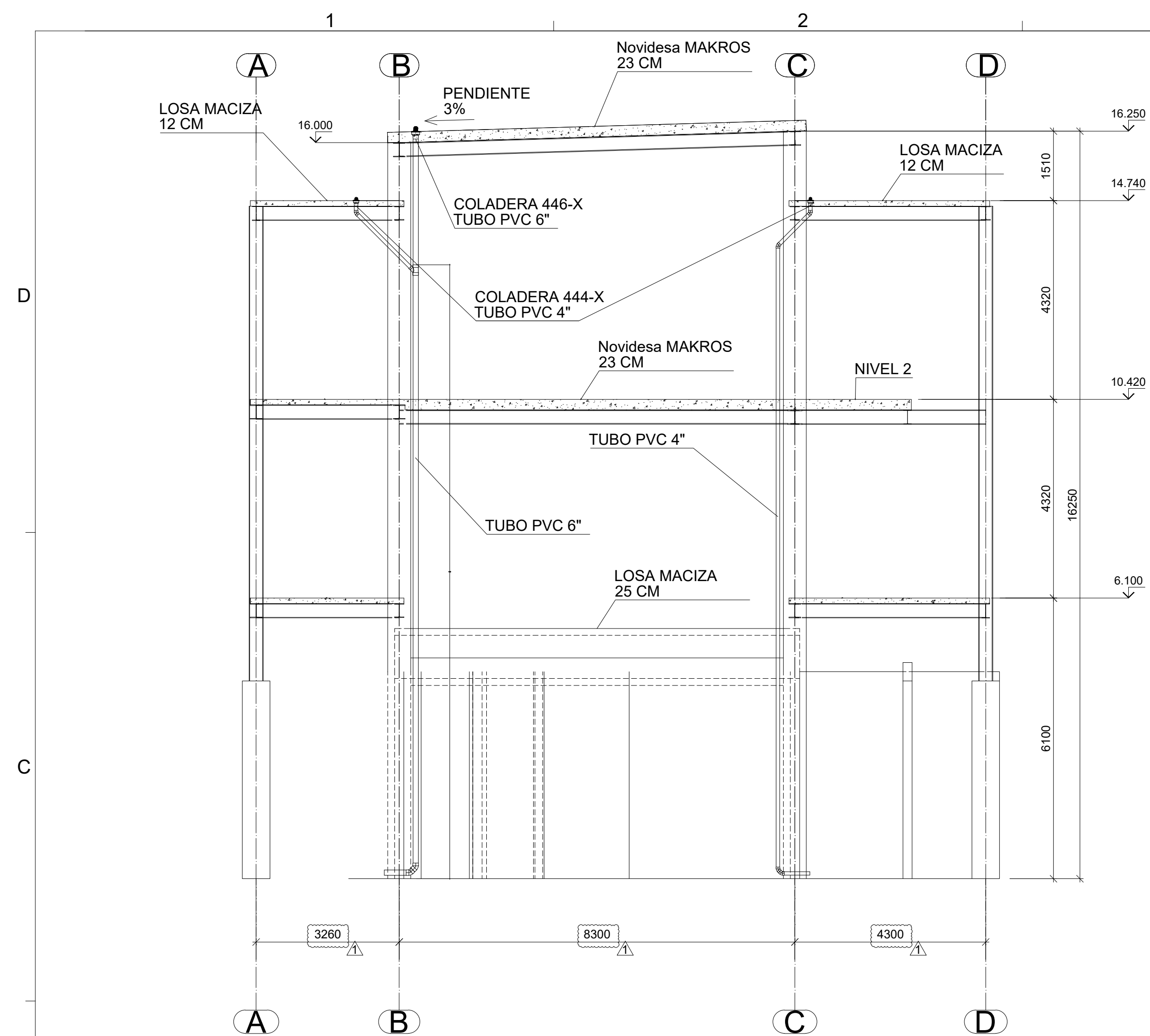

CORTE GENERAL BAJADAS PLUVIALES - EDIFICIO DE AULAS DES AGROPECUARIA

ESC 1:100

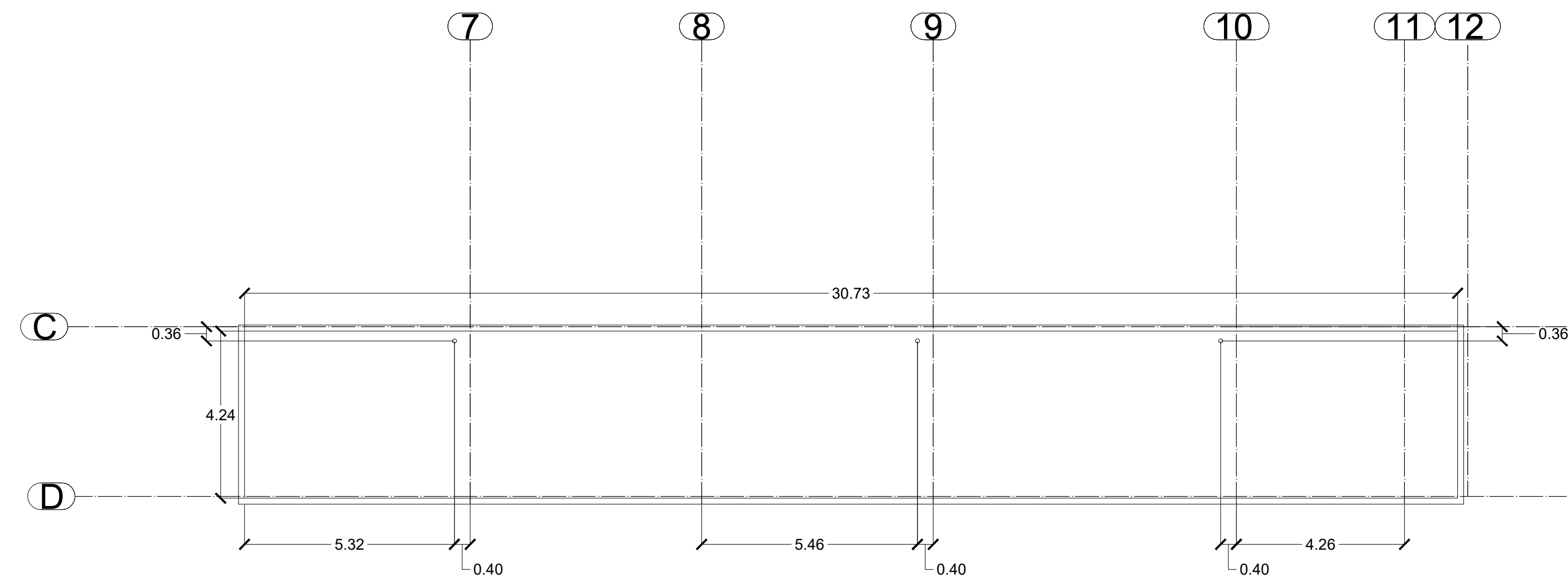

PLANTA AZOTEA BAJADAS PLUVIALES 3ER NIVEL ELEV 14.74 M- EDIFICIO DE AULAS DES AGROPECUARIA

ESC 1:100

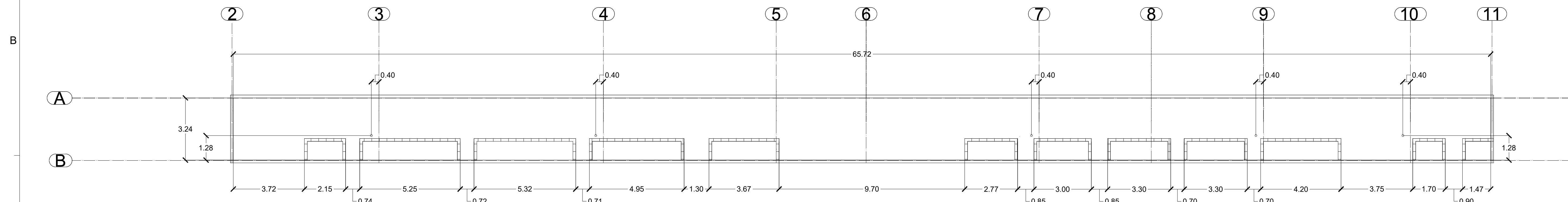

PLANTA AZOTEA BAJADAS PLUVIALES 3ER NIVEL ELEV 14.74 M- EDIFICIO DE AULAS DES AGROPECUARIA

ESC 1:100

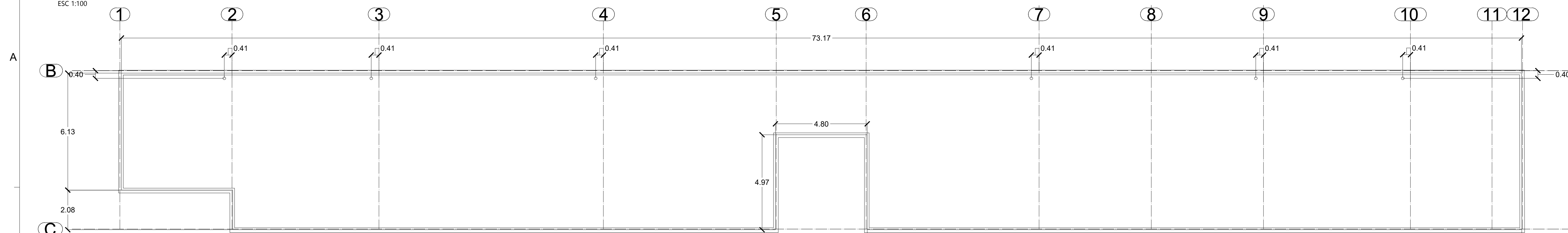

PLANTA AZOTEA BAJADAS PLUVIALES 3ER NIVEL ELEV 16.0 M- EDIFICIO DE AULAS DES AGROPECUARIA

ESC 1:100

DIBUJO:

FECHA: 11/OCT/23

REVISO:

FECHA: 11/OCT/23

FIRMA:

SERIE DE PLANOS

DES AGROPECUARIA UACH

ESCALA INDICADA ACOTACIONES M

NOMBRE DEL PLANO PLANTA ESTRUCTURAL NIVEL 2.5 ELEV 14.74M

NUMERO DE PLANO EDICION

AZ-02 1

01/13/2024

D

C

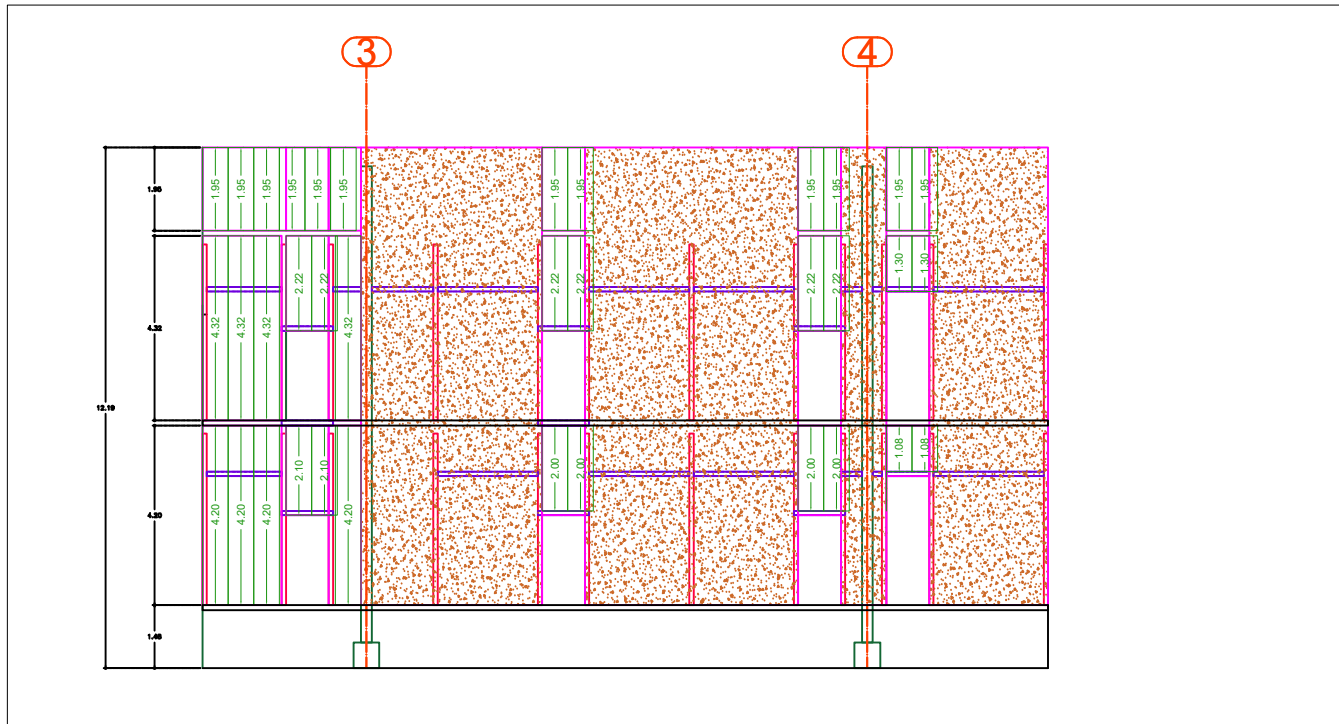

CORTE FACHADA EJE B - EDIFICIO DE AULAS DES AGROPECUARIA

ESC 1:100

7

8

9

10

11

12

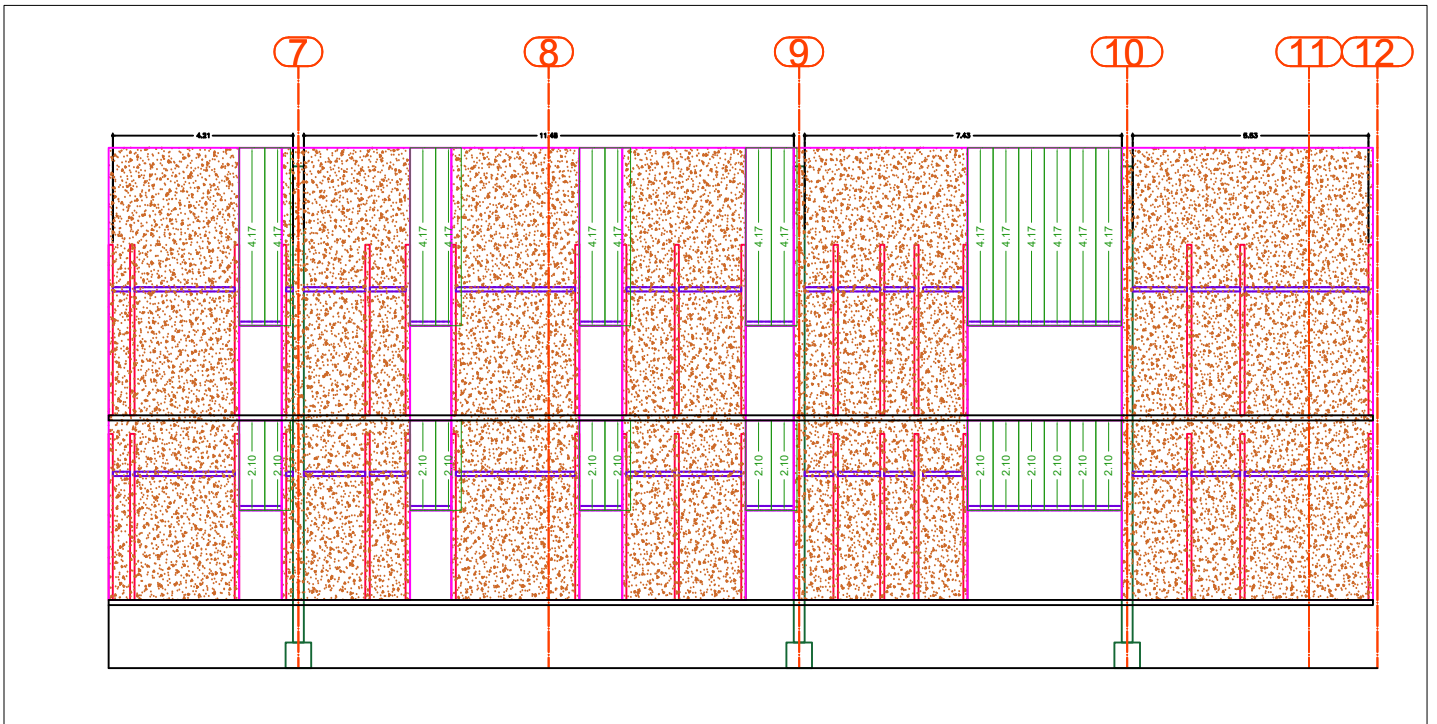

CORTE FACHADA EJE B - EDIFICIO DE AULAS DES AGROPECUARIA

ESC 1:100

B

A

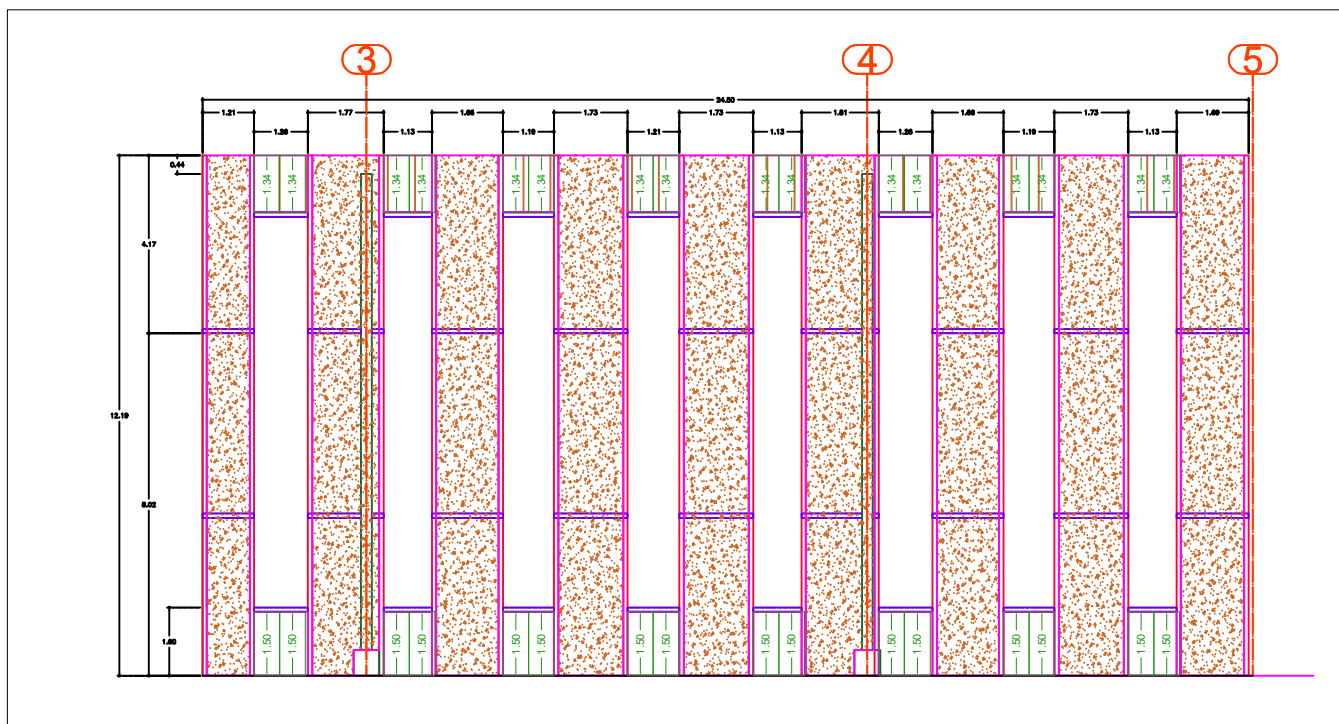

CORTE FACHADA EJE C - EDIFICIO DE AULAS DES AGROPECUARIA

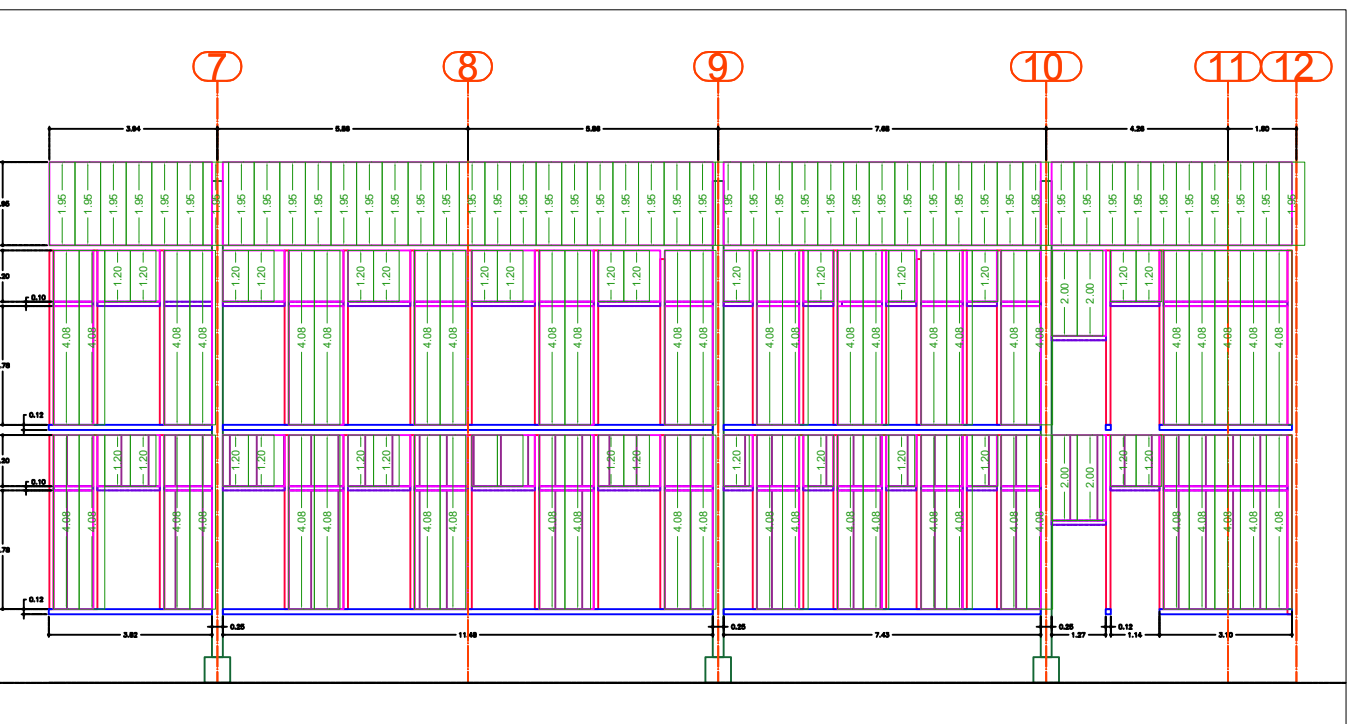

CORTE FACHADA EJE C - EDIFICIO DE AULAS DES AGROPECUARIA

ESC 1:100



UNIVERSIDAD AUTÓNOMA DE CHIHUAHUA

RECTOR

M. LUIS ALFONSO RIVERA CAMPOS

COORDINADOR DE CONSTRUCCIÓN

LIC. MARIBEL TORRES VEGA

NOMBRE DE PROYECTO

AULAS DES AGROPECUARIA

DIRECCIÓN

M. LUIS ALFONSO RIVERA

LOCALIZACIÓN

NOTAS / SELLOS

DIBUJÓ:

FERRE

REVISÓ:

FERRE

Forma

SERIE DE PLANOS

DES AGROPECUARIA

UACH

ESCALA INDICADA ACOTACIONES M

CORTES FACHADA NIVEL 1 Y 2

NUMERO DE PLANO EDICION

FA-01 0

